バンドソー
充電式バンドソーH65

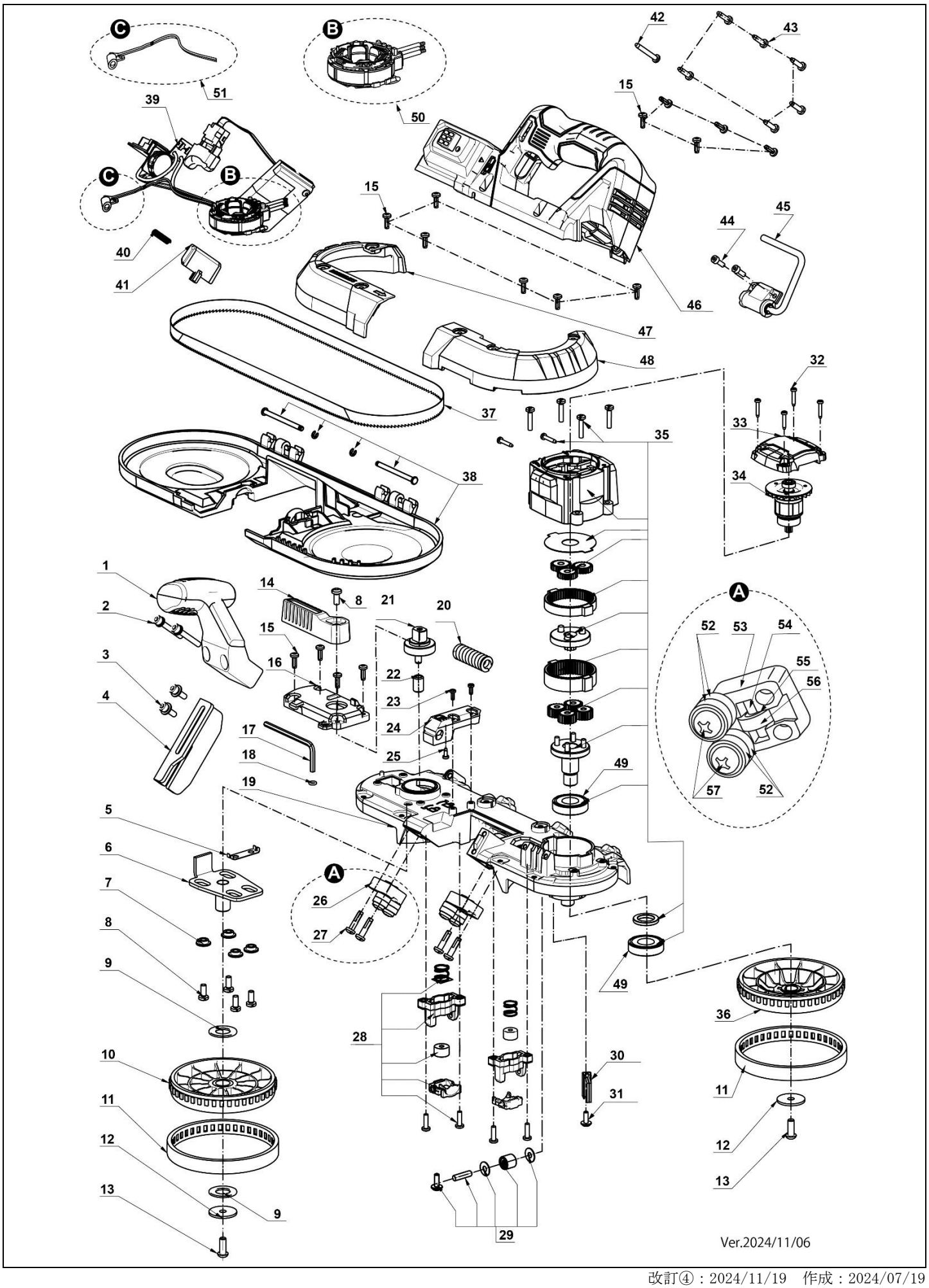

改訂④：2024/11/19　作成：2024/07/19

バンドソー
充電式バンドソーH65

Asada

Ref. No.	コードNo.	部品名	員数	備考
1	BH211	補助ハンドル	1	
2	BH212	六角穴付ボルト P3M5×16L	2	
3	BH213	六角穴付ボルト P3M5×35L	2	
4	BH214	ストッパープレート	1	
5	BH215	調整ワッシャ	1	
6	BH216	サポート板組	1	
7	BH217	シャフトスリーブ	4	
8	BH218	なべ小ねじ M5×12L	5	
9	BH219	平座金	2	
10	BH220	従動プーリ	1	(ニードルベアリング付き)
11	BH221	プーリゴム	2	
12	BH222	平座金	2	
13	BH223	六角穴付ボタンねじ M6×16L	2	
14	BH224	テンションハンドル	1	
15	BH225	なべタッピンねじ 4×12L	15	
16	BH226	テンションカバーキャップ	1	
17	BH227	L 型六角棒レンチ 4	1	
18	BH228	O リング	1	
19	BH229	バンドソーフレーム	1	
20	BH230	テンションスプリング	1	
21	BH231	クランクシャフト組	1	
22	BH232	ブッシング	1	
23	BH233	なべタッピンねじ M3×8L	2	
24	BH234	LED ホルダ	1	
25	BH235	なべタッピンねじ二種 3×8L	1	
26	BH236	ガイドブロック組	2	
27	BH237	なべタッピンねじ M5×20L	4	
28	BH238	保護カバー固定ノブ組	2	
29	BH239	クランクローラ組	1	
30	BH240	ヘアブラシ	1	
31	BH241	フランジ付なべ小ねじ M4×12L	1	
32	BH242	なべタッピン 3×15L	4	
33	BH243	モータリヤカバー	1	
34	BH244	ロータ組	1	
35	BH245	ギヤケース組	1	
36	BH246	駆動プーリ	1	
37	71169	H65 のこ刃ハイス 14/18 山	1	(出荷単位 3 本)
38	BH247	保護カバー組	1	
39	BH248	電気部品組	1	
40	BH249	スプリング	1	
41	BH250	スイッチボタン	1	
42	BH251	なべタッピン 4×32L	1	
43	BH252	なべタッピン 4×12L	6	
44	BH253	座金付六角穴付ボルト M4×12L	2	
45	BH254	フック組	1	
46	BH255	ハンドル組	1	
47	BH256	サイドガード左	1	
48	BH257	サイドガード右	1	
49	BH260	駆動軸用ベアリング	2	(No.35 ギヤケース組の構成単品)
50	BH261	ステータコイル	1	(No.39 電気部品組の構成単品)
51	BH262	LED ライトケーブル	1	(No.39 電気部品組の構成単品)
52	84443	ベアリング	8	(No.26 ガイドブロック組の構成単品)
53	BH263	ガイドブロックプレート	2	(No.26 ガイドブロック組の構成単品)
54	BH264	平行ピン	2	(No.26 ガイドブロック組の構成単品)
55	BH265	ベアリングワッシャ	4	(No.26 ガイドブロック組の構成単品)
56	BH266	ベアリング H65	2	(No.26 ガイドブロック組の構成単品)

改訂④：2024/11/19　作成：2024/07/19

バンドソー
充電式バンドソーH65

Ref.№.	コード№.	部品名	員数	備考
57	BH267	ベアリング固定ねじ	4	(No.26 ガイドブロック組の構成単品)
—	BH205	収納ケース中敷き H65 用	1	(BH203　収納ケース組 H65 用　の構成品)
—	BH202	バッテリ 18V5.0Ah H65 用	1	
—	SS0699	充電器用アサダラベル	1	
—	SS0700	充電器用仕様ラベル	1	
—	SS0701	バッテリ用アサダラベル	4	
—	SS0702	バッテリ用仕様ラベル	2	
—	IM0635	H65 取扱説明書	1	
—	IM0645	H65 ご使用上の注意	1	

改訂④：2024/11/19　作成：2024/07/19